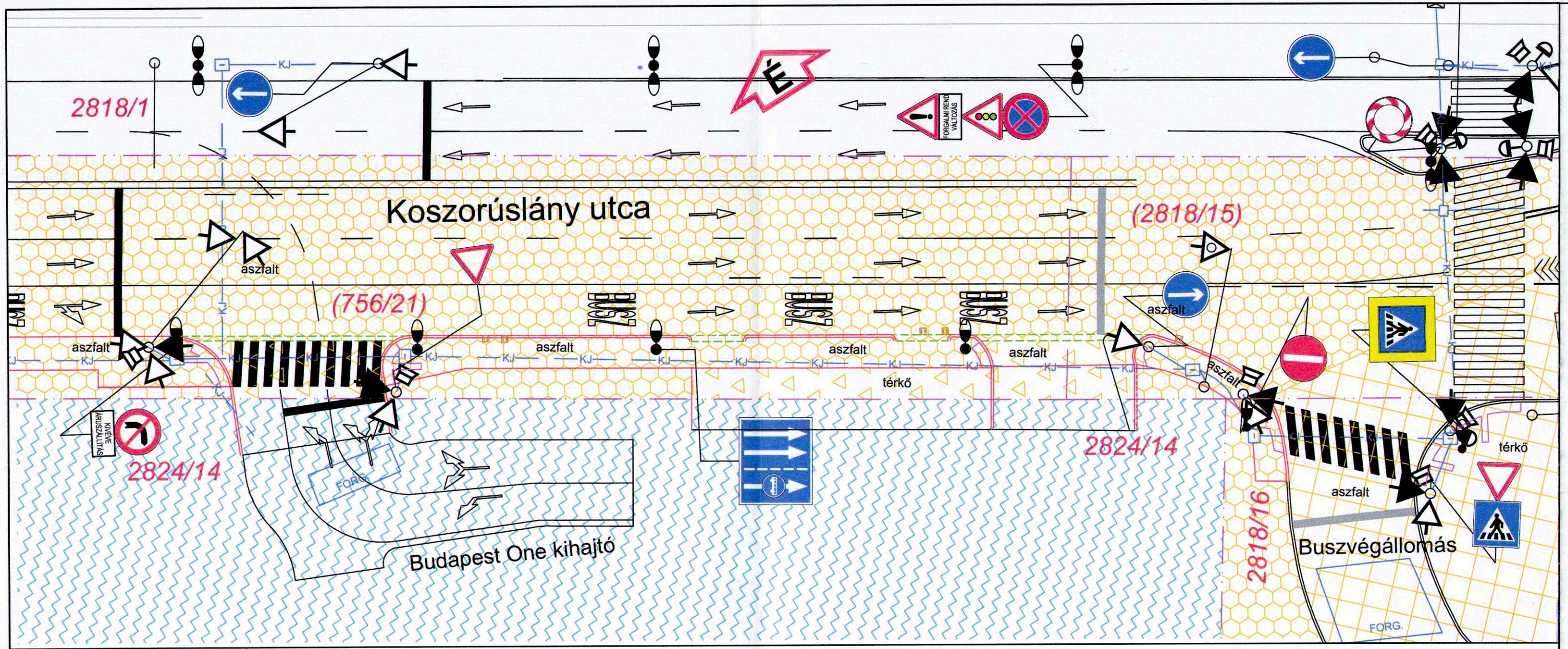

Jelkulcs	Pontszerű elemek	Tulajdonos	Kezelő	Operatív Kezelő / Üzemeltető
	- Közúti jelzőtáblák, - jelzőlámpák és - azok tartóoszlopai - burkolatjelek - hurokdetektorok - közúti jelző alépítmény	Budapest Főváros Önkormányzata	Budapest Főváros Önkormányzata/ ~~Budapest Közút Zrt. Forgalomtech. Ig.~~	~~Budapest Főváros Önkormányzata/~~ Budapest Közút Zrt. Forgalomtech. Ig.
	- Közvilágítási lámpák és tartóoszlopaik	Budapest Főváros Önkormányzata	BDK Kft.	BDK Kft.
	- síkosságmentesítés	Budapest Főváros Önkormányzata	Budapest Főváros Önkormányzata	FKF Zrt.
	- útvíztelenítés - víznyelők	Budapest Főváros Önkormányzata	FCSM Zrt.	FCSM Zrt.

KEZELŐ/OPERATÍV KÖZÚTKEZELŐ:	ÜZEMELTETŐ:
Budapest Főváros Önk./ Budapest Közút Zrt.	Budapest Közút Zrt.
BKV Zrt.	BKV Zrt.
BP1 Első Ütem Ingatlanfejlesztő Kft.	BP1 Első Ütem Ingatlanfejlesztő Kft.
Budapest Főváros Önk./ Budapest Közút Zrt.	BP1 Első Ütem Ingatlanfejlesztő Kft.

TULAJDONOS:
Budapest Főváros Önkormányzata
BP1 Első Ütem Ingatlanfejlesztő Kft.

BUDAPEST KÖZÚT Zrt. 16. Dégen Zsolt műszaki nyilvántartási szakértő Nyilvántartási osztály 2019 DEC 19.

Budapest Közút Zrt.			
Út, híd, műtárgy igazgatóság	2020 JAN - 6.	Elfogadom/ Megjegyzéssel elfogadom: *	~~Németh Mónika~~ igazgató
Forgalomtechnikai igazgatóság	2020 JAN 7	Elfogadom/ Megjegyzéssel elfogadom: *	Kovács Dénes főosztályvezető
Budapest Főváros Önkormányzata			
	Dátum: 2020 FEBR 18.	Elfogadom/ Megjegyzéssel elfogadom: *	Tüttő Kata főpolgármester-helyettes
BKV Zrt.			
	Dátum: 2020/01/22.	Elfogadom/ Megjegyzéssel elfogadom: *	Stark Attila osztályvezető
BP1 Első Ütem Ingatlanfejlesztő Kft.			
	Dátum:	Elfogadom/ Megjegyzéssel elfogadom: *	

Budapest Főváros Főpolgármester Vagyonkezelő Igazgatóság Főosztály 1. Budapest Főváros Városüzemeltetési Igazgatóság Forgalmi és Műszaki Főosztály Üzemeltetés támogatási Osztály 1.

BKV Zrt. Autóbusz és Trollbusz Üzemeltetési Igazgatóság Forgalmi és Műszaki Főosztály Üzemeltetés támogatási Osztály

* Aláhúzással jelölendő!

MEGJEGYZÉSEK:

A főváros köztisztaságáról szóló 48/1994. (VIII.1.) Főv. Kgy. rendelet (a továbbiakban Rendelet) 2. §. (2) bekezdés c) pontja, valamint a 2. §(3) bekezdés alapján a burkolt közutak, valamint az ingatlanokhoz nem csatlakozóburkolt járdák (közjárdák) tisztán tartása, síkosságmentesítése és hóeltakarítása az FKF Nonprofit Zrt. feladata. Mindezen túlmenően feladata a közterületen kialakított kerékpárutak meghatározott időközönként takarítása, síkosságmentesítése és hóeltakarítása.

Az útcsatlakozások fenntartása a közúti közlekedésről szóló 1988. évi I. sz. tv. 41. §- a szerint az ingatlantulajdonosok (kezelők) feladata. Továbbá a tv. végrehajtására kiadott 30/1988. MT. rendelet 30. §. 3 bekezdésének értelmében „az ingatlan megközelítését szolgáló útcsatlakozás fenntartásáról annak az ingatlannak a tulajdonosa (kezelője) köteles gondoskodni, amelyre az útcsatlakozás a járművek számára a közútról való ráhajtást lehetővé teszi."

JELMAGYARÁZAT

Táblák

Burkolati jelek

Jelzőlámpa

Hurokdetektor

Taktilis burkolat

Forg. ir. akna

Forg. ir. alépítmény

Kiemelt szegély

Döntött szegély

Kerti szegély

Meglévő szegély

víznyelő

Oszlopok

Tervező: BoBak-Terv Bt. 2315 Szigethalom, Déryné u. 22. bobakterv@gmail.com 06-70-391-5271	Megrendelő: Futureál 1082 Budapest Futó utca 47-53.
Munkaterület megnevezése: Budapest, XI. ker. Budapest One kihajtó és Őrmező buszvégállomás gyalogátkelőhely	Dátum: 2019.12. Magasság: mBf.
Rajz megnevezése: Tulajdonosi-, kezelői és üzemeltetői határok helyszínrajza	Méretarány: 1:250 Tervező: Papp Gábor, KÉ-K 01-14126